



移动式破碎筛分设备
产品范围





深厚的专业知识

在过去的百余年里，克磊镙公司一直致力于为专业用户研发并生产天然石料加工及材料再生用的机器和设备。

超高的产量、创新的设计、简易的操作以及最高级别的操作安全性 — 这些都是克磊镙破碎筛分设备的标志。



100 多年的
历史

维特根集团成员之一
维特根集团是一家国际性运营公司



在全球拥有 200 多个
分支机构以及代理商

08 MOBICAT | 12 MOBIREX | 16 MOBICONE | 20 MOBISCREEN | 25 MOBIBELT

MOBICAT

移动颚式破碎设备

MOBIREX

移动反击式破碎设备

MOBICONE

移动圆锥式破碎设备

MOBISCREEN

移动式筛分设备

MOBIBELT

移动式堆料机

作为一个移动式破碎筛分设备的创新生产厂家, 克磊镭以其优异的质量、先进的技术和丰富的应用专业知识而著称。

克磊镙

专业、创新、优质

克磊镙破碎筛分设备, 哪怕最小的细节, 也均经过深思熟虑, 并且我们始终关注整体生产工艺流程。

作为世界领先的履带底盘破碎筛分设备生产商之一, 克磊镙公司的历史可以追溯到 100 年前: 在二十世纪二十年代就已开始了岩石和石料加工用的破碎筛分设备的生产。从二十世纪五十年代中期, 公司曾将主要精力投入到了固定式破碎筛分设备的生产上, 到二十世纪八十年代中期, 克磊镙公司已发展成为履带底盘移动式设备的著名生产商之一。

克磊镙破碎筛分设备以其优异的质量和完好率、易于操作及广泛的用途而著称。通过与测试客户密切合作, 我们的设备在研发阶段经过了全面测试并得到持续改进。直到高产能和经济性均得到保证, 设备才开始批量生产。



通过维特根集团, 克磊镙公司能够在全世界提供服务和支持, 从而确保始终拥有理想的客户服务、设备产量和完好率。



好的产品绝非偶然 —
在 150,000 m² 的超现代化
生产工厂里面, 克磊镛公司
生产出优异的履带底盘
移动式破碎筛分设备。



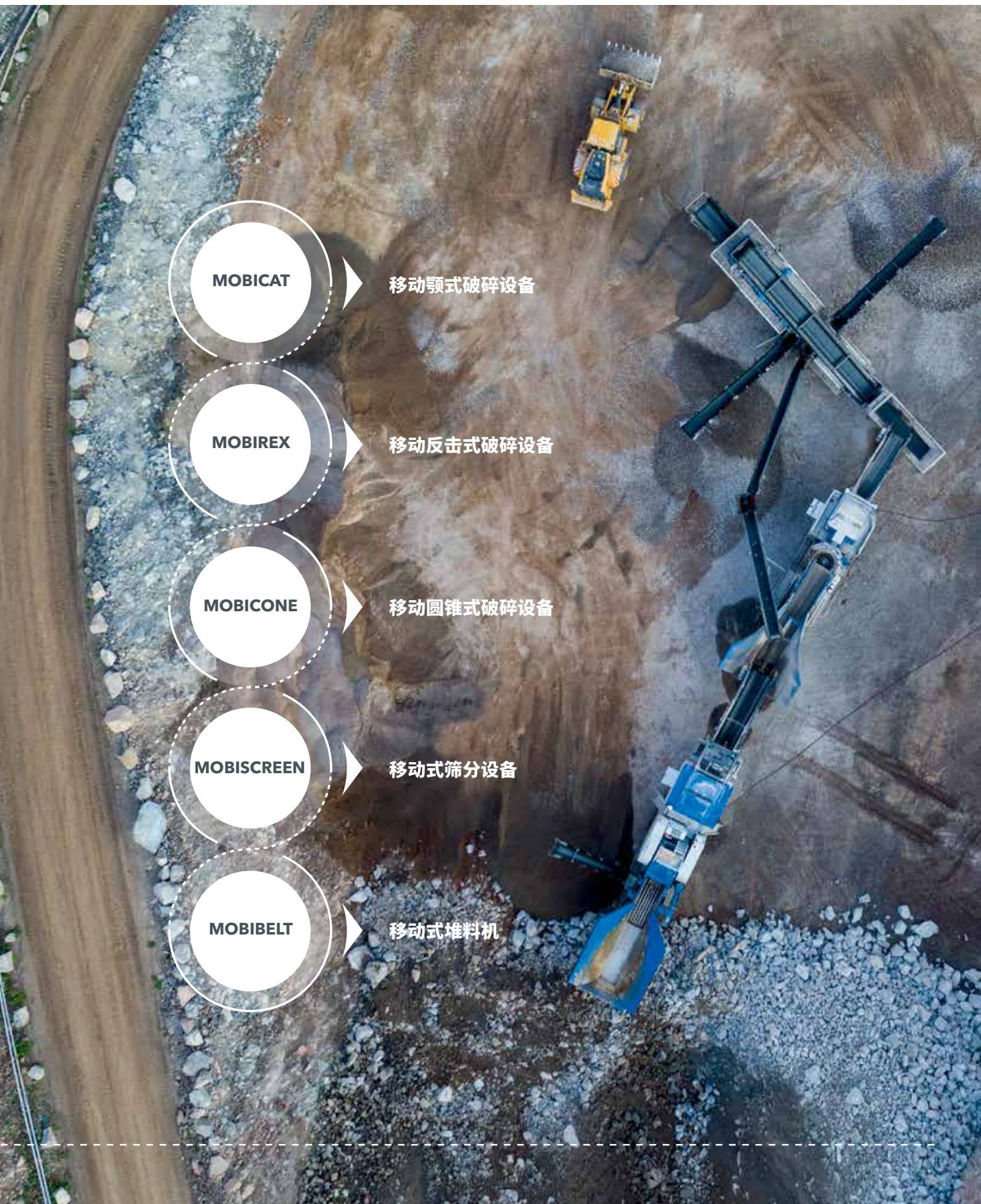

MOBICAT

移动颚式破碎设备

MOBIREX

移动反击式破碎设备

MOBICONE

移动圆锥式破碎设备

MOBISCREEN

移动式筛分设备

MOBIBELT

移动式堆料机

+ **MOBICAT**
移动颚式破碎设备



➤ 用于粗破和预破碎

适用于:

- > 中高硬度的天然石料
- > 再生
- > 矿山应用

+ **MOBIREX**
移动反击式破碎设备



➤ 用于一级和二级破碎阶段, 以确保更高破碎产量并生产出具有立方体粒形的优质成品

适用于:

- > 中软硬度天然石料
- > 再生

+ **MOBICONE**
移动圆锥式破碎设备



➤ 用于在二级和三级破碎阶段进行二次破碎

适用于:

- > 中高硬度、磨蚀性高的天然石料
- > 矿山应用

+ **MOBISCREEN**
移动式筛分设备



➤ 成品筛或原料筛

适用于:

- > 所有天然石料
- > 再生
- > 铁矿石

+ **MOBIBELT**
移动式堆料机



➤ 履带式和轮胎式堆料机

适用于:

- > 所有天然石料
- > 再生
- > 铁矿石

MOBICAT

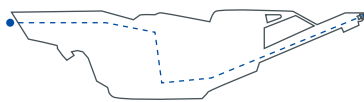

移动颚式破碎设备



柴油机 — 直接驱动 / 柴油机 — 电驱动
驱动理念

高达 1,200 t/h
喂料能力

天然石料加工和材料再生
应用领域



MOBICAT 系列破碎设备适用于几乎所有天然石料的预破碎以及材料的再生应用。然而，MOBICAT 系列破碎设备的产量，并非仅取决于颞式破碎主机本身，整机各部件之间的理想匹配，才起决定作用。此外，我们也越来越多的关注成本、环境影响、设备完好率、通用性以及成品质量。



MOBICAT EVO 系列

> 运输方便、设置快速、产量高



MC 100 R EVO

- ❑ 低能耗的柴油机 — 直接驱动理念
- ❑ 通过控制系统实现的液压出口开度设置
- ❑ 破碎机堵塞清理系统 (选配)
- ❑ 一体格栅型预筛分机

喂料能力约达	220 t/h
主机进口尺寸 (W x D)	950 x 550 mm
重量	30,000 kg*
发动机功率	165 kW



MC 110 R EVO

- ❑ 低能耗的柴油机 — 直接驱动理念
- ❑ 通过控制系统实现的液压出口开度设置
- ❑ 破碎机堵塞清理系统 (选配)
- ❑ 一体格栅型预筛分机

喂料能力约达	330 t/h
主机进口尺寸 (W x D)	1,100 x 700 mm
重量	38,500 kg*
发动机功率	248 kW



MC 110 Z EVO

- ❑ 低能耗的柴油机 — 直接驱动理念
- ❑ 通过控制系统实现的液压出口开度设置
- ❑ 破碎机堵塞清理系统 (选配)
- ❑ 双层独立预筛分机

喂料能力约达	330 t/h
主机进口尺寸 (W x D)	1,100 x 700 mm
重量	39,500 kg*
发动机功率	248 kW



MC 120 Z PRO



MC 140 Z



MC 100 R EVO

MOBICAT 采石场系列

> 极为坚固的设计、产量高、更大喂料尺寸、可选配外部动力电



MC 120 Z PRO

- ❑ 柴油机 — 电驱动理念
- ❑ 可使用外部动力电 (选配)
- ❑ 双层独立预筛分机
- ❑ 振动卸料槽 (选配)
- ❑ 破碎机堵塞清理系统 (选配)

喂料能力约达	650 t/h
主机进口尺寸 (W x D)	1,200 x 800 mm
重量	72,500 kg*
发动机功率	371 kW

MOBICAT
PRO



MC 125 Z

- ❑ 柴油机 — 电驱动理念
- ❑ 可使用外部动力电 (选配)
- ❑ 双层独立预筛分机
- ❑ 振动卸料槽

喂料能力约达	650 t/h
主机进口尺寸 (W x D)	1,250 x 1,000 mm
重量	130,000 kg*
发动机功率	364 kW



MC 140 Z

- ❑ 柴油机 — 电驱动理念
- ❑ 可使用外部动力电 (选配)
- ❑ 双层独立预筛分机
- ❑ 振动卸料槽 (选配)

喂料能力约达	750 t/h
主机进口尺寸 (W x D)	1,400 x 1,130 mm
重量	160,000 kg*
发动机功率	438 kW



MC 160 PRR

- ❑ 柴油机 — 电驱动理念
- ❑ 超大型喂料斗, 拥有独立履带底盘
- ❑ 配备双级摇摆式预筛分机

喂料能力约达	1,200 t/h
主机进口尺寸 (W x D)	1,600 x 1,250 mm
重量	400,000 kg*
发动机功率	580 kW

* 不含选配的最小重量, 实际重量以不同选配为准

MOBIREX

移动反击式破碎设备

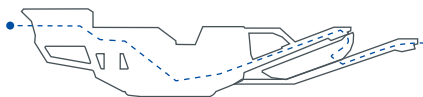

柴油机 — 直接驱动 / 柴油机 — 电驱动
驱动理念

高达 700 t/h
喂料能力

天然石料加工和材料再生
应用领域



MOBIREX 移动反击式破碎设备适用于中软硬度的天然石料的加工以及材料再生应用。

如果仅考虑破碎产量，设备性能无疑令人印象深刻。当今，设备还可满足成本、环境影响、完好率及通用性等诸多方面的要求，最关键的是，成品质量也得到保证。

MOBIREX 系列设备既可高效破碎石料，还可以保证成品的粒形、粒度分布及清洁度，满足混凝土或沥青混合料的高标准要求。





MOBIREX EVO 系列

> 用途广泛、运输方便、设置快速、更高设备完好率



MR 110 Z EVO2

- ▣ 低能耗的柴油机 — 直接驱动理念
- ▣ 通过控制系统实现的液压出口开度设置
- ▣ 双层独立预筛分机
- ▣ 锁定及转动安全系统
- ▣ 可选：终筛分及超尺寸骨料回料系统

喂料能力约达	350 t/h
主机进口尺寸 (W x H)	1,100 x 800 mm
重量	44,500 kg*
发动机功率	371 kW



MR 130 Z EVO2

- ▣ 低能耗的柴油机 — 直接驱动理念
- ▣ 通过控制系统实现的液压出口开度设置
- ▣ 双层独立预筛分机
- ▣ 可选：终筛分及超尺寸骨料回料系统

喂料能力约达	450 t/h
主机进口尺寸 (W x H)	1,300 x 900 mm
重量	49,500 kg*
发动机功率	371 kW



MR 130 Z EVO2



MR 122 Z



MR 150 Z

MOBIREX 采石场系列

> 坚固、高效、安全可靠、可选外部动力电



MR 122 Z

- ❑ 柴油机 — 电驱动理念
- ❑ 可选用外部动力电
- ❑ 双层独立预筛分机
- ❑ 振动卸料槽

喂料能力约达	475 t/h
主机进口尺寸 (W x H)	1,270 x 1,000 mm
重量	64,000 kg*
发动机功率	371 kW



MR 150 Z

- ❑ 柴油机 — 电驱动理念
- ❑ 可选用外部动力电
- ❑ 双层独立预筛分机
- ❑ 振动卸料槽

喂料能力约达	550 t/h
主机进口尺寸 (W x H)	1,520 x 1,000 mm
重量	75,000 kg*
发动机功率	480 kW



MR 170 Z

- ❑ 柴油机 — 电驱动理念
- ❑ 可选用外部动力电
- ❑ 超大双层独立预筛分机
- ❑ 振动卸料槽

喂料能力约达	700 t/h
主机进口尺寸 (W x H)	1,660 x 1,000 mm
重量	93,000 kg*
发动机功率	480 kW

* 不含选配的最小重量, 实际重量以不同选配为准

MOBICONE

高达 330 mm
最大喂料尺寸

高达 650 t/h
喂料能力

天然石料加工
应用领域



移动圆锥式破碎设备

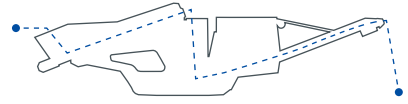

MOBICONE 移动圆锥式破碎设备适用于加工中高硬度、高磨蚀性天然石料，同样也适用于矿山应用中原料的粗加工。圆锥式破碎设备可确保在二级和三级破碎阶段生产出拥有理想立方体粒形的成品。对于不同的用途，MOBICONE 系列设备拥有不同的尺寸、设计。圆锥式破碎设备尤其适用于与初级破碎设备及筛分设备通过电气互锁配套使用。



MOBICONE 系列

> 紧凑、强劲、装配或不装配终筛分机



MOBICONE
EVO

MCO 9 EVO

- ❑ 低能耗的柴油机 — 直接驱动理念
- ❑ 通过控制系统实现的液压出口开度设置
- ❑ 滑动机构, 方便运输并易于调节喂料效果
- ❑ 连续喂料系统 (CFS)

喂料能力约达	270 t/h
主机锥径	d = 970 mm
重量	30,000 kg*
最大喂料尺寸	200 mm

MCO 9 S EVO

- ❑ 低能耗的柴油机 — 直接驱动理念
- ❑ 通过控制系统实现的液压出口开度设置
- ❑ 滑动机构, 方便运输并易于调节喂料效果
- ❑ 连续喂料系统 (CFS)
- ❑ 终筛分及回料系统 (选配)

喂料能力约达	245 t/h
主机锥径	d = 970 mm
重量	41,000 kg*
最大喂料尺寸	200 mm
筛面尺寸 (W x L)	1,350 x 4,500 mm



MOBICONE
EVO

MCO 13 S



MCO 11 PRO



MOBICONE 采石场系列

> 坚固、高效，适用于严酷的天然石料加工工况，可选配外部动力电



MCO 11 PRO

- ❑ 柴油机 — 电驱动理念
- ❑ 通过控制系统实现的液压出口开度设置
- ❑ 滑动机构，方便运输并易于调节喂料效果
- ❑ 连续喂料系统 (CFS)
- ❑ 可选用外部动力电

喂料能力约达	470 t/h
主机锥径	d = 1,120 mm
重量	49,500 kg*
最大喂料尺寸	240 mm



MCO 11 S

- ❑ 柴油机 — 电驱动理念
- ❑ 可使用外部动力电 (选配)
- ❑ 坚固、强劲的三层筛分机，用于闭路循环破碎

喂料能力约达	450 t/h
主机锥径	d = 1,120 mm
重量	75,000 kg*
最大喂料尺寸	200 mm
筛面尺寸 (W x L)	2,050 x 5,455 mm



MCO 13

- ❑ 柴油机 — 电驱动理念
- ❑ 可使用外部动力电 (选配)

喂料能力约达	590 t/h
主机锥径	d = 1,320 mm
重量	76,000 kg*
最大喂料尺寸	330 mm



MCO 13 S

- ❑ 柴油机 — 电驱动理念
- ❑ 可使用外部动力电 (选配)
- ❑ 坚固、强劲的三层筛分机，用于闭路循环破碎

喂料能力约达	650 t/h
主机锥径	d = 1,320 mm
重量	115,000 kg*
最大喂料尺寸	280 mm
筛面尺寸 (W x L)	2,350 x 6,600 mm

* 不含选配的最小重量，实际重量以不同选配为准

MOBISCREEN

移动式筛分设备

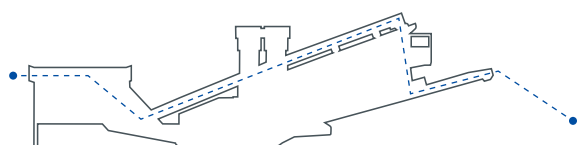

成品筛
喂料尺寸 0 - 200 mm

原料筛
喂料尺寸 0 - 500 mm

高达 800 t/h
喂料能力



MOBISCREEN 移动式筛分设备适用于筛分几乎所有天然石料和再生材料。



成品筛和原料筛可为双层或三层设计，配备液压驱动或柴油机 — 电驱动。

MOBISCREEN 系列设备的用途十分广泛。对于不同的成品粒径和原料，可选用不同的筛面。





MOBISCREEN 原料筛



MS 12 Z

- ✦ 用于筛分粗料的双层筛分设备
- ✦ 柴油机 — 液压驱动
- ✦ 用于天然石料和再生材料
- ✦ 最大喂料尺寸: 300 mm

喂料能力约达	200 t/h
筛面尺寸 (W x L)	1,220 x 2,800 mm
重量	15,500 kg*
发动机功率	75 kW



MS 13 Z

- ✦ 用于筛分粗料的双层筛分设备
- ✦ 柴油机 — 液压驱动
- ✦ 用于天然石料和再生材料
- ✦ 最大喂料尺寸: 400 mm
- ✦ 可选配外部动力电

喂料能力约达	280 t/h
筛面尺寸 (W x L)	1,370 x 3,660 mm
重量	23,000 kg*
发动机功率	95 kW



MS 15 Z

- ✦ 用于筛分粗料的双层筛分设备
- ✦ 柴油机 — 液压驱动
- ✦ 用于天然石料和再生材料
- ✦ 最大喂料尺寸: 400 mm
- ✦ 可选配外部动力电

喂料能力约达	400 t/h
筛面尺寸 (W x L)	1,525 x 4,880 mm
重量	33,000 kg*
发动机功率	75 kW



MS 21 Z

- ✦ 用于筛分粗料的双层筛分设备
- ✦ 柴油机 — 液压驱动
- ✦ 用于天然石料和再生材料
- ✦ 最大喂料尺寸: 500 mm

喂料能力约达	500 t/h
筛面尺寸 (W x L)	1,830 x 6,100 mm
重量	37,500 kg*
发动机功率	165 kW

MS 952 EVO



MS 953 EVO



MS 702 EVO



MOBISCREEN 成品筛



MOBISCREEN
EVO

MS 702 EVO

- ☑ 双层筛分设备
- ☑ 柴油机 — 液压驱动
- ☑ 用于天然石料和再生材料
- ☑ 最大喂料尺寸: 100 x 160 mm
- ☑ 可选配外部动力电

喂料能力约达	350 t/h
筛面尺寸 (W x L)	1,550 x 4,500 mm
重量	30,500 kg*
发动机功率	73 kW



MOBISCREEN
EVO

MS 703 EVO

- ☑ 三层筛分设备
- ☑ 柴油机 — 液压驱动
- ☑ 用于天然石料和再生材料
- ☑ 最大喂料尺寸: 100 x 160 mm
- ☑ 可选配外部动力电

喂料能力约达	350 t/h
筛面尺寸 (W x L)	1,550 x 4,500 mm
重量	33,500 kg*
发动机功率	73 kW



MOBISCREEN
EVO

MS 952 EVO

- ☑ 双层筛分设备
- ☑ 柴油机 — 液压驱动
- ☑ 用于天然石料和再生材料
- ☑ 最大喂料尺寸: 100 x 160 mm
- ☑ 可选配外部动力电

喂料能力约达	500 t/h
筛面尺寸 (W x L)	1,550 x 6,100 mm
重量	33,000 kg*
发动机功率	87 kW



MOBISCREEN
EVO

MS 953 EVO

- ☑ 三层筛分设备
- ☑ 柴油机 — 液压驱动
- ☑ 用于天然石料和再生材料
- ☑ 最大喂料尺寸: 100 x 160 mm
- ☑ 可选配外部动力电

喂料能力约达	500 t/h
筛面尺寸 (W x L)	1,550 x 6,100 mm
重量	37,000 kg*
发动机功率	87 kW

* 不含选配的最小重量, 实际重量以不同选配为准

MS 20 D



MS 20 D / MS 23 D

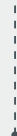

MS 1202

- ❑ 双层筛分设备
- ❑ 柴油机 — 液压驱动
- ❑ 用于天然石料
- ❑ 最大喂料尺寸: 100 x 160 mm

喂料能力约达	750 t/h
筛面尺寸 (W x L)	1,830 x 6,710 mm
重量	38,000 kg*
发动机功率	168 kW



MS 1203

- ❑ 三层筛分设备
- ❑ 柴油机 — 液压驱动
- ❑ 用于天然石料
- ❑ 最大喂料尺寸: 100 x 160 mm

喂料能力约达	750 t/h
筛面尺寸 (W x L)	1,830 x 6,710 mm
重量	42,500 kg*
发动机功率	168 kW



MS 20 D

- ❑ 三层筛分设备
- ❑ 柴油机 — 电驱动
- ❑ 用于天然石料
- ❑ 最大喂料尺寸: 100 x 160 mm

喂料能力约达	650 t/h
筛面尺寸 (W x L)	2,050 x 6,000 mm
重量	56,000 kg*
发动机功率	226 kW



MS 23 D

- ❑ 三层筛分设备
- ❑ 柴油机 — 电驱动
- ❑ 用于天然石料
- ❑ 最大喂料尺寸: 100 x 160 mm

喂料能力约达	800 t/h
筛面尺寸 (W x L)	2,300 x 8,000 mm
重量	93,000 kg*
发动机功率	226 kW



MOBIBELT 移动式堆料机

MOBIBELT 移动式堆料机适用于在施工现场高效地对物料进行堆存。这些设备以其快速的设置、高度灵活性和机动性而著称。

MBT 20



喂料能力约达	450 t/h
料斗容量	1.2 m ³
皮带长度	20,000 mm
重量	10,500 kg*

MBT 24



喂料能力约达	450 t/h
料斗容量	1.2 m ³
皮带长度	24,000 mm
重量	13,000 kg*

MBW 15



喂料能力约达	350 t/h ¹⁾ / 150 t/h ²⁾
料斗容量	1.7 m ³
皮带长度	15,000 mm
重量	4,500 kg*

¹⁾ 液压驱动 ²⁾ 电驱动

* 不含选配的最小重量，实际重量以不同选配为准

您的克磊镙服务

源自维特根集团

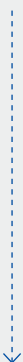

缩短停机时间、将磨损成本降至最低、极大限度地贴近客户



服务网络

我们当地的合作伙伴会对关于我们产品的所有应用和问题为您提供全面支持。得益于我们紧密合作、遍布全球的维特根集团网络，我们能够确保更短的响应时间及快速的解决方案。

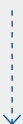

培训课程

成功使用我们设备的一个重要因素是相应的操作知识。为了将必要的技术知识传授给您的员工，克磊镙提供了全面的培训课程。



零配件

克磊镙的原厂零配件可以确保设备在长期应用中的高可靠性和完好率。点击访问 www.partsandmore.net，可对所有备件进行概览。





维特根香港有限公司
Wirtgen Hong Kong Ltd.

 Unit C, 20/F., Morrison Plaza,
9 Morrison Hill Road,
Wan Chai Hong Kong

 香港湾仔摩理臣山道 9 号
天乐广场 20 楼 C 室
电话 : (852) 2526 0022
传真 : (852) 2523 9047
E-mail : marketing.hongkong@wirtgen-group.com

维特根 (中国) 机械有限公司
Wirtgen (China) Machinery Co., Ltd.

 No.395 Chuang Ye Road,
Langfang Economic & Technical Development Zone,
Langfang, Hebei Province 065001,
P. R. China

 中国河北省廊坊经济技术开发区创业路 395 号
邮政编码: 065001
电话 : (0316) 225 0100
传真 : (0316) 225 0190
E-mail : marketing.china@wirtgen-group.com

**维特根 (中国) 机械有限公司
上海办事处**
**Wirtgen (China) Machinery Co., Ltd.
Shanghai Office**

 Room 405, North Building, Vanke Plaza,
37 Shui Cheng Road South, Changning District,
Shanghai 201103, P. R. China

 中国上海市长宁区水城南路 37 号
万科广场北楼 405 室
邮政编码: 201103
电话 : (021) 6270 2568
传真 : (021) 6270 2552
E-mail : marketing-sh.china@wirtgen-group.com

佛山维特根机械有限公司
Wirtgen (Foshan) Machinery Co., Ltd.

 No. 41, Xile East Road, Leping Town,
Sanshui District, Foshan,
Guangdong, 528137, P. R. China

 中国广东省佛山市三水区乐平镇
西乐大道东 41 号
邮政编码: 528137
电话 : (0757) 8831 3700
传真 : (0757) 8831 3701
E-mail : marketing-fs.china@wirtgen-group.com

**维特根 (中国) 机械有限公司
西安办事处**
**Wirtgen (China) Machinery Co., Ltd.
Xi'an Office**

 B1103A, Chuang Ye Square, No. 48, Keji Road,
Hi-tech Zone,
Xi'an 710075, P. R. China

 中国西安市高新科技路 48 号创业广场 B1103A
邮政编码: 710075
电话 : (029) 8886 9175
传真 : (029) 8886 9177
E-mail : marketing-xa.china@wirtgen-group.com

太仓维特根机械有限公司
Wirtgen (Taicang) Machinery Co., Ltd.

 No. 12 Xinmiao Road,
Taicang Economy Development Area,
Jiangsu Province, 215400 P. R. China

 江苏省太仓市新苗路 12 号
邮政编码: 215400
电话 : (0512) 8882 9600
传真 : (0512) 8882 9690
E-mail : marketing-tc.china@wirtgen-group.com

**维特根 (中国) 机械有限公司
北京分公司**
**Wirtgen (China) Machinery Co., Ltd.
Beijing Office**

 Room C306, First Shanghai Center,
No. 39 Liangmaqiao Road, Chaoyang District
Beijing 100125, P. R. China

 北京市朝阳区亮马桥路 39 号
第一上海中心 C306
邮政编码: 100125
电话 : (010) 8456 4996
传真 : (010) 8456 3036
E-mail : marketing-bj.china@wirtgen-group.com

**维特根 (中国) 机械有限公司
乌鲁木齐办事处**
**Wirtgen (China) Machinery Co., Ltd.
Urumqi Office**

 Room B, 19/F, Tower of China Merchants Bank,
No. 2 Huanghe Road,
Urumqi 830000, P. R. China

 中国新疆乌鲁木齐市
黄河路 2 号招商银行大厦 19 楼 B 座
邮政编码: 830000
电话 : (0991) 559 8766
传真 : (0991) 559 8767
E-mail : marketing-urumqi.china@wirtgen-group.com